

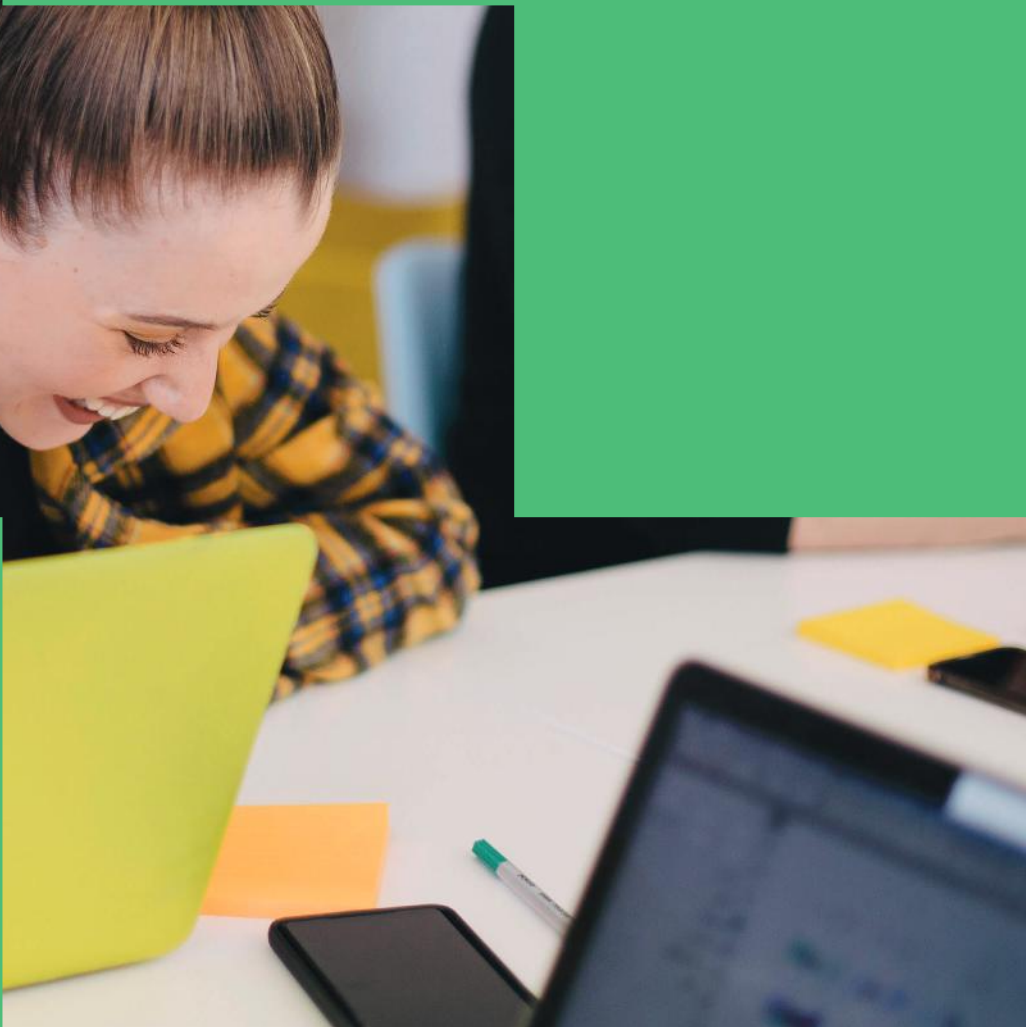

l'école [tech]
de l'expertise digitale

bienvenue dans l'école [tech] de l'expertise digitale



ARRAS
AUXERRE
BORDEAUX
GRENOBLE
LILLE
LYON
MONTPELLIER
NANTES
PARIS LA DEFENSE
REIMS
RENNES
SOUSSE
TOULOUSE

wis-ecoles.com

sommaire

- bienvenue chez WIS !.....2
- inventons un nouveau modèle éducatif.....4
- le digital, un marché porteur !.....6
- nos programmes**
 - le socle numérique.....8
 - le BTS NDRC.....9
 - le bachelor chef de projet digital.....10
 - le MSc expert digital.....12
- intégrer WIS.....14
- les + de l'école**
 - des outils et des méthodes concrètes.....18
 - un accompagnement des apprenants wis des entreprises.....20
- nos engagements.....22

bienvenue chez WIS !

Maîtriser les métiers du digital aujourd'hui, c'est avoir un temps d'avance sur tous les enjeux : les vôtres, ceux d'une technologie en constante évolution et ceux des entreprises qui vous attendent dès demain.

Chez WIS, nous prenons en main ce monde digital qui a depuis quelques années impacté tous les secteurs. Et pour cela, il n'est pas question de choisir.



pour nous, l'enseignement de l'expertise digitale, c'est forcément wis l'apprentissage de la technique.

Cette double-compétence, c'est notre force, et ça sera la vôtre demain pour être opérationnel. Nous formons des stratèges qui analysent, préconisent, conseillent et anticipent les enjeux des entreprises.

Nous vous accompagnons aussi pour devenir des experts du développement, de l'UX, de la data, de l'IT,... pour demain piloter et mener des projets digitaux d'envergure.

notre promesse pédagogique

Des compétences techniques solides,

en démystifiant la programmation, le code, l'UX, la conception d'applications, l'interprétation de la data,...



Une vision globale des projets,

des besoins des entreprises, de la relation client, du e-business et de la communication digitale.

notre présence sur le terrain

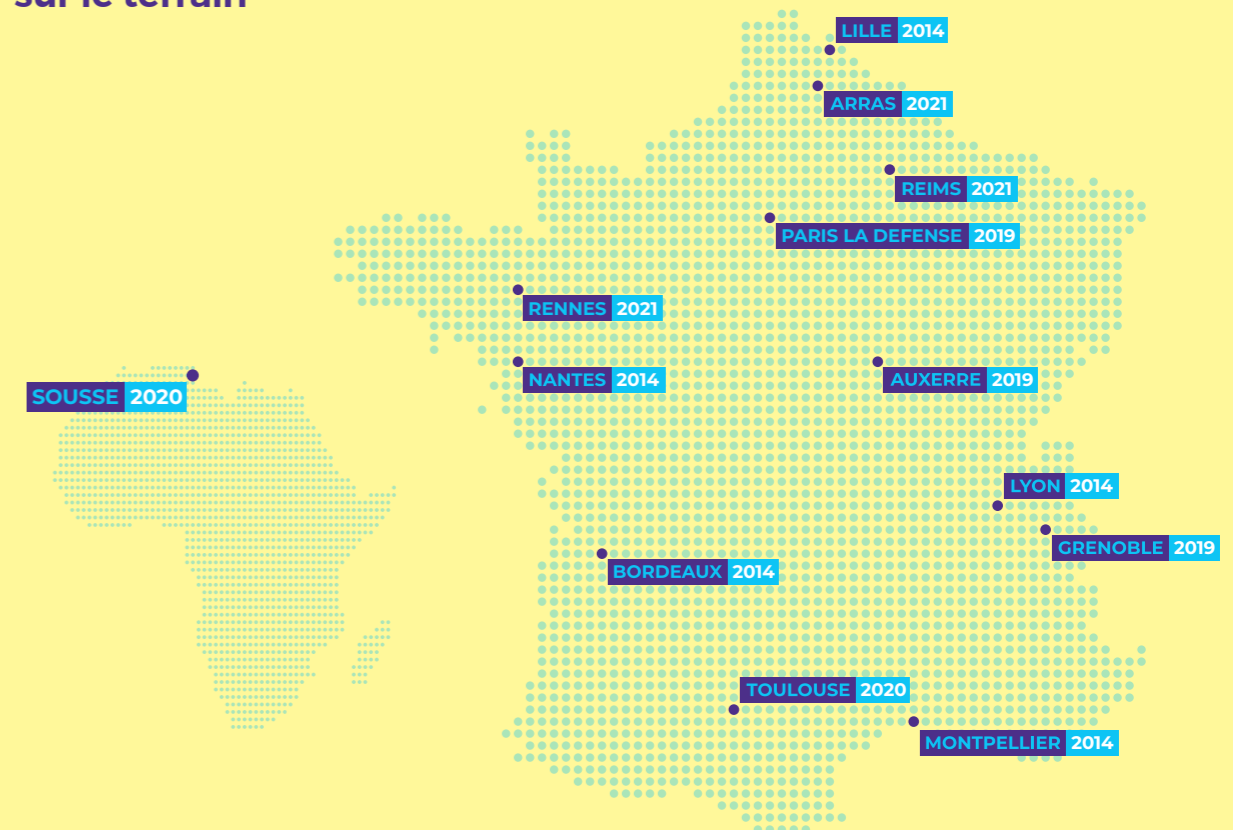

inventons un nouveau modèle éducatif

Compétences et Développement

Réseau d'écoles et de centres de formation

WIS fait partie du réseau Compétences et Développement, un réseau d'écoles et de centres de formation implanté dans plus de 30 campus en France et à l'international.

Ses 13 écoles proposent des formations de Bac à Bac+5, du BTS au Master, qui préparent à de nombreux métiers dans différentes spécialisations : développement durable, ingénierie informatique, architecture intérieure, business développement, commerce et marketing, tourisme, technologies de l'environnement, management et entrepreneuriat, finance d'entreprise, agrobusiness, relations internatio-

nales, communication, technique et expertise digitale.

Avec plus de 14 000 apprenants, le réseau Compétences et Développement fait partie des leaders de l'enseignement supérieur privé en France.

Il s'est donné pour mission de former des professionnels opérationnels, autonomes, sensibles à l'innovation et à l'esprit d'entreprise, ouverts à l'international.

competences-developpement.com
contact@reseau-cd.fr

FIGS EDUCATION

FRANCE INTERNATIONAL GRADUATE SCHOOLS

FIGS Éducation est le service d'admission international de WIS. Ce dispositif est dédié aux étudiants Internationaux et Outremer.

Notre équipe vous accompagne dans votre projet d'études en France : choix du programme, admission, inscription, visa étudiant, arrivée en France.

FIGS Éducation c'est une équipe de 30 collaborateurs en France et à l'International.

11 bureaux FIGS Éducation : Algérie, Cameroun, Congo, Inde, Madagascar, Maroc, Maurice, Népal, Outremer, Sénégal, Tunisie.

figs-education.com
contact@figs-education.com

HEP EDUCATION

Humanisme Entrepreneuriat Professionnalisme

INVENTONS UN NOUVEAU MODÈLE ÉDUCATIF

Rejoindre WIS, membre de HEP EDUCATION, c'est bénéficier de la force de la première alliance indépendante d'écoles et de centres de formation.

C'est parce que WIS est convaincue qu'un modèle éducatif humaniste permettra de répondre aux enjeux économiques, professionnels et sociétaux de demain qu'elle est membre fondateur de HEP EDUCATION.

HEP EDUCATION est une alliance, déjà forte de 35 écoles et centres de formation rassemblés autour de trois valeurs universelles : Humanisme, Entrepreneuriat et Professionnalisme.

WIS croit en une pédagogie de l'encouragement et de l'accompagnement. Cette vision de l'éducation se concrétise à travers trois engagements au service de votre réussite :

- Bénéficier d'une pédagogie inédite sur le développement des compétences humaines
- Vivre un enseignement imprégné des dernières avancées pédagogiques.
- Partager des moments avec des apprenants d'autres formations présentes sur votre campus.

Choisir WIS c'est rejoindre une alliance qui rassemble déjà :

- 35 Ecoles et Centres de formation
- 28 000 apprenants
- 7 000 apprenants en apprentissage par an
- 4 400 intervenants
- 200 programmes délivrant des grades de master, diplômes visés, titres certifiés par l'Etat et diplômes d'Etat
- 25 campus en France et 8 à l'International
- 13 filières de compétences et d'expertises métiers.

hep-education.com
contact@hep-education.com

le digital, un marché porteur !

Le digital est partout et transforme tous les secteurs d'activité. Son économie est parmi les plus dynamiques en France.

La vitalité économique se traduit évidemment par des opportunités de carrière toujours plus nombreuses. Les compétences acquises chez WIS sont recherchées par les entreprises soucieuses de digitaliser leurs activités ou désireuses d'amorcer la transformation numérique de leurs modèles économiques, dans tous les secteurs d'activité.

Le digital est également un tremplin pour l'entrepreneuriat : créer sa société, lever des capitaux, innover en tirant profit des leviers numériques. WIS regroupe parmi ses entreprises partenaires les champions de l'entrepreneuriat digital : des start-up à fort potentiel de croissance, des grandes entreprises du numérique et des investisseurs. En 2021, le digital est plus que jamais un secteur au dynamisme exceptionnel dans toutes les entreprises.

« Lorsqu'on sort d'une école des métiers du digital, on doit être capable à la fois de comprendre, d'analyser, de faire et de vendre le digital. Ce choix de compétences croisées offre à nos apprenants la liberté d'innover, de créer et de choisir la manière de faire leur métier, puisqu'ils maîtrisent tout le reste. »

Marielle ALLIOT-SANGARE
Directrice de l'innovation
et de la pédagogie de WIS



bilan

2020



création
d'emplois

POUR LA 8^E ANNÉE
CONSÉCUTIVE



93 %

DE CDI (CONTRE 75% POUR
LE MARCHÉ GLOBAL)



175 000

CRÉATIONS NETTES
D'EMPLOIS EN 10 ANS



LES SMACS* EN 2020 REPRÉSENTENT

14,9 Md€

SOIT 31,7% DU MARCHÉ
DU LOGICIEL

*Les SMACS sont les leviers d'une transformation digitale réussie en entreprise. L'acronyme signifie Social, Mobilité, Analytique, Cloud, Sécurité.

Source : Syntec numérique

socle numérique

BAC+1
BAC+2



BLOCS DE COMPÉTENCES

- Concevoir & développer des applications web & objet
 - Administrer des systèmes & des réseaux
- Gérer des données & analyser des données digitales
- Développer le marketing digital & la stratégie relation client
 - Assurer une veille numérique et économique

↓ En 2^e année,
3 spécialités au choix

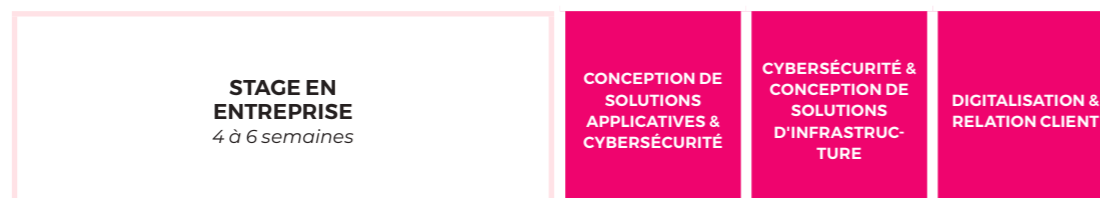

OBJECTIFS DE LA FORMATION

- Être capable de concevoir et développer une solution applicative web et digitale
- Être capable d'améliorer et d'administrer des solutions d'infrastructure web adaptées aux solutions applicatives
- Être capable de concevoir et d'exploiter des bases de données digitales dans un environnement client-serveur
- Être capable de développer le marketing digital pour assurer sa relation client
- Être capable d'assurer une veille numérique, communiquer et produire de la documentation technique en langues française et anglaise.



Et après ?

- Possibilité d'intégrer
 - EPSI avec le Bachelor IT ou
 - WIS avec le Bachelor chef de projet digital

PRÉREQUIS

Niveau Bac / Niveau 4 RNCP ou une expérience dans l'informatique ou dans le numérique.

le parcours BTS négociation et digitalisation de la relation client

NDRC

WIS vous propose en option de valider le BTS NDRC, diplôme d'État de niveau 5.

Code RNCP : 34030

BLOCS DE COMPÉTENCES

- Relation client et négociation-vente
- Relation client à distance et digitalisation
- Relation client et animation de réseaux
- Culture générale et expression
- Expression et communication en langue anglaise
- Culture économique, juridique et managériale

le parcours international : compétences linguistiques



Le parcours international proposé par WIS permet à nos apprenants, dès la première année, d'acquérir des compétences linguistiques et interculturelles.

Le parcours international ne peut pas se cumuler avec l'option BTS NDRC de la 1^{re} et 2^e année.

De mai à août (au minimum 2 mois) :
cours de langue anglaise à l'étranger

À titre d'exemples :

- **CANADA** : Toronto
- **IRLANDE** : Dublin, Galway
- **AUSTRALIE** : Brisbane - Perth - Sydney - Melbourne

bachelor chef de projet digital

BAC+3

3^e année
BACHELOR

BLOCS DE COMPÉTENCES

- ▶ Analyser et cadrer le besoin digital du client
 - ▶ Gérer et suivre un projet digital
- ▶ Accompagner, améliorer et optimiser la relation client digitalisée
 - ▶ Mettre en place une veille technologique et digitale

↓ 2 spécialités au choix ↓

PRÉREQUIS

Niveau Bac + 2 / Niveau 5 RNCP dans l'environnement informatique/numérique ou communication/marketing.

Niveau Bac / Niveau 4 RNCP avec une expérience minimum de 2 ans dans les métiers informatiques ou liés au digital (web).

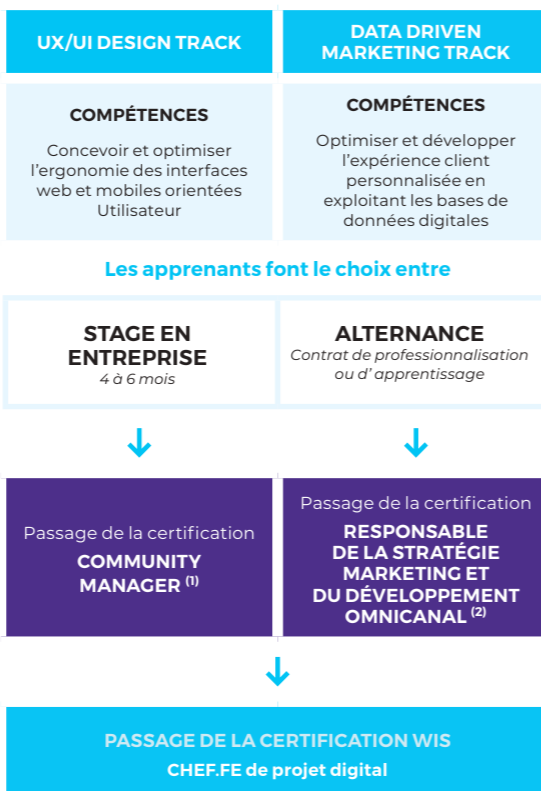

⁽¹⁾ Certification inscrite au RNCP 34186 de niveau 6 « Community manager » délivrée par IFOCOP. (Institut de Formation Commerciale Permanente), publiée au Journal Officiel du 14/02/2020.

⁽²⁾ Certification inscrite au RNCP 34195 de niveau 6 « Responsable de la stratégie marketing et du développement omnicanal » délivrée par IFOCOP (Institut de Formation Commerciale Permanente), publiée au Journal Officiel du 14/02/2020.



LE SAVIEZ-VOUS ?

Une alternance dès la 3^e année de Bachelor

L'entreprise et l'expérimentation sont au cœur de notre ADN chez WIS.

L'alternance est donc parfaitement en phase avec notre philosophie : une formule qui permet d'allier la théorie wis la pratique !

Elle répond autant à la demande croissante des entreprises qu'au besoin des apprenants pour rendre concrète leur formation et faciliter leur insertion professionnelle.

Dès la 3^e année, vous aurez donc la possibilité d'alterner les cours chez WIS et les missions en entreprise, en contrat de professionnalisation ou en contrat d'apprentissage.

En plus, cette solution peut vous permettre de financer vos études.

le parcours international : immersion professionnelle

À la fin du cycle bachelor, WIS vous propose d'effectuer votre stage à l'étranger. Un stage à l'étranger, c'est avant tout une opportunité unique d'inscrire sur votre parcours professionnel une expérience internationale ainsi que de développer vos compétences en anglais, tout en découvrant le secteur d'activité qui vous intéresse d'une manière différente.

De mars à août (6 mois) :
stage à l'étranger obligatoire

De septembre à octobre :

- ▶ Dossier professionnel en anglais à soutenir
- ▶ Validation de blocs de compétences + certification visée.

MSc expert digital

BAC+4
BAC+5



LE SAVIEZ-VOUS ?

Ce programme peut également être réalisé en alternance !

L'entreprise et l'expérimentation sont au cœur de notre ADN chez WIS.

L'alternance est donc parfaitement en phase avec notre philosophie : une formule qui permet d'allier la théorie wis la pratique ! Elle répond autant à la demande croissante des entreprises qu'au besoin des apprenants pour rendre concrète leur formation et faciliter leur insertion professionnelle.

En 2^e année du cycle expertise, vous aurez la possibilité d'alterner les cours chez WIS et les missions en entreprise, en contrat de professionnalisation ou en contrat d'apprentissage.

1^{re} année - EXPERT 1

Parcours commun

BLOCS DE COMPÉTENCES

- Manager un projet numérique et l'accompagner au changement
- Manager la transformation numérique et optimiser les processus d'entreprise

Les apprenants font le choix entre

STAGE EN ENTREPRISE
4 à 6 mois

ALTERNANCE
Contrat de professionnalisation ou d'apprentissage

2^{ème} année - EXPERT 2

Parcours métier au choix

3 parcours métier au choix

DATA PROTECTION OFFICER (DPO) TRACK (1)

DIGITAL TRANSFORMATION TRACK (2)

UX/UI MANAGER TRACK

Les apprenants font le choix entre

STAGE EN ENTREPRISE
4 à 6 mois

ALTERNANCE
Contrat de professionnalisation ou d'apprentissage

PASSAGE DE LA CERTIFICATION WIS Expert digital*

PRÉREQUIS

Niveau 6 RNCP / Niveau Bac+3 dans l'environnement informatique / numérique communication / marketing / management.

ou

RNCP / Niveau Bac +2 avec une expérience d'au moins 2 ans dans les métiers de l'informatique ou liés au digital.

(1) Passage de la certification inscrite au RNCP 35584 de Niveau 7 « Expert en informatique et système d'information » délivrée par l'EPSI par décision du 19/05/2021

(2) Passage de la certification inscrite au RNCP 13081 de Niveau 7 « manager d'entreprise ou de centre de profit » délivrée par l'IFAG et publiée au Journal Officiel du 18/12/2016

le parcours international : Study Abroad et immersion professionnelle

Pour le cycle expertise, ce parcours international donne la possibilité à nos apprenants de voyager durant tout leur parcours de formation à travers des stages à l'étranger ou des formations au sein d'une université ou d'un organisme de formation.

**Pour accéder au Study Abroad, il faut répondre aux prérequis d'admission de nos universités partenaires.*

Ce parcours est uniquement proposé aux apprenants en formation initiale.

1^{ère} année STUDY ABROAD*

De janvier à août (1 semestre) :
Study Abroad : semestre d'étude dans une université étrangère.

Puis de septembre à octobre :
tests de compétences

PAYS PROPOSÉS :

▸ **AUSTRALIE**
Formation à l'université Brisbane, Sydney, Perth, Melbourne

▸ **IRLANDE**
Formation à l'université -Dublin.

▸ **ÉTATS-UNIS**
Partenariat avec l'université de Riverside - Los Angeles

2^e année IMMERSION PROFESSIONNELLE

De février à septembre (6 à 8 mois) :
stage à l'étranger obligatoire

Puis de septembre à octobre :

- Dossier professionnel en anglais à soutenir
- Validation de blocs de compétences + certification visée

vous êtes fait.e pour le digital ? rejoignez-nous !

Vous êtes lycéen ou lycéenne, en cours de cursus ou même déjà dans la vie active ?

Vous êtes motivé.e par l'univers du digital ou avez déjà un projet en tête ? Nous vous attendons chez WIS pour la prochaine rentrée !

Parce que pour nous, l'enseignement de l'expertise digitale, c'est forcément **wis** l'apprentissage de la technique. Pour avoir une vision à 360° de votre métier et une maîtrise de tous ses paramètres.

Un recrutement dès le BAC ou en admission parallèle

Vous êtes en poursuite d'études, vous êtes en poste et cherchez une formation ou vous souhaitez vous réorienter ?

Chez WIS, nous recrutons surtout vos appétences, actuelles ou futures.

Nous avons développé un outil d'évaluation permettant de vous intégrer toute l'année, du post-BAC, BAC+1, BAC+2, BAC+3 et BAC+4.

Salariés, demandeurs d'emplois, vous pouvez également intégrer WIS et bénéficier de la VAE (Validation des Acquis de l'Expérience) et des dispositifs de reconversion professionnelle.



Toutes nos certifications inscrites au RNCP sont accessibles à la VAE et éligibles au CPF.

Retrouvez toutes les informations et notre organisation sur notre site !

wis-ecoles.com



une admission simple **wis** une réponse rapide !

1

Vous postulez en ligne,
à distance.

Rendez-vous sur notre site internet
wis-ecoles.com > candidature



2

On se rencontre pour évaluer
votre motivation.

Dès réception de votre candidature, nous vous proposerons de participer à une demi-journée de sélection. Nous testons alors vos connaissances digitales et vos compétences, avant de vous recevoir en tête-à-tête pour un entretien de motivation.

3

Dans les 5 jours maximum, vous
avez une réponse individualisée.

Si elle est positive, vous intégrez WIS sur le campus choisi dès la rentrée suivante. Si elle est négative, nous vous expliquons pourquoi.

VOUS HÉSITEZ ENCORE ?

Participez à nos Journées
Portes Ouvertes !

Le mieux est toujours de voir les choses
en « vrai ».

Voir les lieux, rencontrer nos apprenants,
nos formateurs. S'immerger dans
notre univers et mieux comprendre nos
méthodes d'apprentissage,...

Chez WIS, nous misons sur le concret,
que ce soit dans nos parcours, dans nos
cours et aussi dans notre manière de vous
intégrer... Toute l'équipe vous attend !

Retrouvez toutes les dates
sur notre site internet !

wis-ecoles.com



**utiliser les codes
du marketing
digital sans
savoir coder ?**

pour nous,
l'enseignement de l'expertise digitale,
c'est forcément *wis* l'apprentissage
de la technique !



l'école [tech]
de l'expertise digitale

**il risque de
nous manquer
un morceau !**



des outils et des méthodes concrètes

Chez WIS, nous prenons en compte la différence de niveau, de progression, de rapidité et de compréhension chez nos apprenants.

Nous misons sur une pédagogie différenciée, avec plusieurs modalités et moyens d'apprentissage disponibles, pour permettre à chacun de se former dans les meilleures conditions.

La plateforme pédagogique Learning box

Via cette plateforme innovante, les apprenants ont accès à tous leurs documents, programmes, workshops, ressources numériques, vidéos, et ce tout au long de leur parcours WIS.

Les PACO : parcours d'actualisation des compétences

Des parcours de remise à niveau en ligne qui aident les apprenants à actualiser ou mettre à jour leurs compétences sur un thème donné.

Des workshops

Des mises en situation réelles et des challenges en groupe, encadrés par un coach.

Ils permettent de plonger les apprenants dans une situation professionnelle et d'appréhender les notions par la pratique et la collaboration.

Les bibliothèques numériques ENI et LinkedIn Learning

Toutes les ressources informatiques sont accessibles à tous les apprenants tout au long de leur formation.

Une pédagogie Learning by doing

Une méthode qui consiste à « faire » pour apprendre et ainsi optimiser les apprentissages et l'attention des apprenants.

20% de présentiel et cours théoriques + 80% de travaux pratiques et projets concrets.

Nos laboratoires d'innovation digitale MyDIL

MyDIL est un laboratoire d'expérimentation dédié aux apprenants pour le codage, les objets numériques et connectés, la data et l'intelligence artificielle.

Il est à la fois un lieu de formation, d'échange et de rencontre pour développer, accélérer, co-construire, imaginer les usages, favoriser l'émergence de projets innovants par la collaboration entre apprenants, intervenants et professionnels.

My DataLab – Notre laboratoire de technologies et outils de big data

My SANDBOX – L'univers IT sécurisé et hors réseau

My IOT LAB – Le laboratoire d'objets connectés

My IA LAB – Le laboratoire sur l'intelligence artificielle

Choisir WIS c'est découvrir et valoriser ses « super-pouvoirs humains »

Intégrer WIS, c'est la promesse de vivre un parcours d'apprentissage unique sur les compétences humaines au service d'une employabilité renforcée et distinctive.

Ce parcours, commun à l'ensemble des écoles et centres de formation membres de **HEP EDUCATION** porte sur 5 compétences intrinsèques à la nature humaine : créativité, esprit critique, éthique professionnelle, coopération et leadership.

Combinées entre elles, ces compétences permettent à chacun d'agir et évoluer dans un environnement complexe et changeant. WIS s'engage à dédier 20% de son contenu pédagogique au développement des compétences humaines.

Choisir WIS c'est s'enrichir par la rencontre.

Chaque apprenant, quel que soit son école ou centre de formation prend part à des événements d'envergure et innovants et des temps forts pédagogiques communs.

Sur les campus, les apprenants de 13 filières métiers différentes partagent expériences et espaces collaboratifs comme les incubateurs **Start'HEP** afin de tenter l'aventure entrepreneuriale pendant leurs études.

WIS vous donne également l'occasion de vivre un moment d'intégration unique appelé HEP On Boarding. Une journée spécialement dédiée à tous les nouveaux étudiants de première année, toutes écoles, tous centres de formation et campus confondus, pour leur permettre de s'initier aux compétences humaines grâce à un jeu d'équipe.

Choisir WIS, c'est également la promesse de rencontrer, tout au long de l'année, des personnes d'horizons et de cultures multiples (philosophes, enseignants, scientifiques, chefs d'entreprise, artistes etc...) reconnues et expertes dans leur domaine.

Choisir WIS c'est vivre et participer à la pédagogie de demain.

C'est la promesse de bénéficier d'un accès aux dernières avancées pédagogiques. **HEP EDUCATION** a en effet initié une démarche d'action et d'innovation en ouverture avec les formateurs, les collaborateurs, les entreprises, associations, institutions qui participent à l'apprentissage et réfléchissent ensemble à la pédagogie de demain.

C'est ainsi qu'est né le Jeu des Principes du Vivant, co-conçu avec deux partenaires, un outil de créativité responsable, qui permet également de découvrir le biomimétisme.

L'ensemble des réflexions et propositions issues de la démarche d'innovation de **HEP EDUCATION** sont rassemblées dans « Apprendre demain » le premier Livre Blanc de **HEP EDUCATION**, publié en 2020.

Des réalisations à découvrir et à télécharger gratuitement sur le site **HEP EDUCATION**.

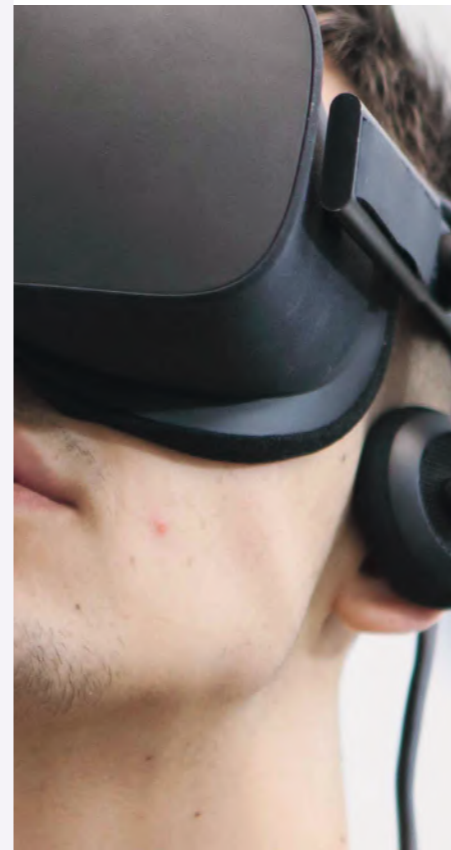

un accompagnement des apprenants wis des entreprises

Au sein de chaque campus WIS, des chargés de relation entreprises accompagnent les apprenants tout au long de leur parcours. Ils se font aussi le relais des entreprises, parties prenantes de toutes nos réflexions et évolutions (programmes, enjeux métier, etc.).

La construction du projet professionnel

Nos chargés de relation entreprises suivent le parcours de formation de chaque apprenant, pour l'aider à construire son projet professionnel.

Des points réguliers sont fixés pour mieux l'accompagner, l'aider à comprendre et intégrer l'écosystème de l'entreprise. Ces temps d'échange permettent également d'éclaircir et dessiner ses futurs choix de carrière (taille d'entreprise, typologie de poste, secteur d'activité, etc.).

L'aide à la recherche d'entreprise

WIS accompagne ses apprenants dans la recherche d'un stage, d'une alternance ou d'un emploi en fin de cursus. WIS propose un accompagnement personnalisé avec l'organisation de jobs dating, ainsi que d'ateliers de TRE (Techniques et Recherche d'Emploi) encadrés par des RH du secteur. Nos chargés de relation entreprises transmettent et mettent également à disposition de nombreuses offres de nos partenaires entreprises. Ils positionnent les apprenants sur les offres d'emploi ou d'alternance à pourvoir et les aident à optimiser leurs recherches.

Le coaching et suivi en entreprise

Différentes rencontres au fil du parcours de nos apprenants nous permettent de les guider dans la découverte du monde du travail.

Nous y associons son tuteur ou accompagnant en entreprise pour faire le point sur le bon déroulé du stage ou de l'alternance. Nous nous assurons également que les différentes étapes, missions et déroulés des expériences en entreprise sont bénéfiques à tout le monde.

Des événements et rencontres entre apprenants et entreprises

Toute l'année, nos apprenants rencontrent les entreprises, renforcent leurs connaissances de leur écosystème économique et commencent à construire leur propre réseau à l'occasion de :

- Conférences métiers ou technologiques,
- Retours d'expériences,
- Projets et ateliers thématiques,
- Jobs dating,
- ...

une charte de progrès pour faire toujours mieux !

La philosophie des écoles WIS est de savoir s'adapter à chaque apprenant, pour l'intégrer et surtout l'accompagner au quotidien.

WIS, c'est aussi un socle de valeurs sur lesquelles reposent

**notre savoir être
comme notre
savoir faire :**

- ▶ Esprit d'équipe
- ▶ Pédagogie sur mesure
- ▶ Accompagnement
- ▶ Encouragement
- ▶ Responsabilisation
- ▶ Innovation

notre démarche handicap

Faire le nécessaire pour que tous les campus et toutes les formations soient accessibles aux personnes en situation de handicap est une priorité pour l'école. Notre engagement va plus loin, avec des dispositifs adaptés et individualisés aux personnes en situation de handicap, quel que soit le handicap.

Nous avons donc développé et partagé avec toutes nos équipes une « Charte de progrès pour l'accueil des personnes en situation de handicap ». Sa mission consiste à sensibiliser tous les membres du réseau, formateurs et apprenants, pour en faire la base de nos engagements.



1 à 2 référents handicap

par campus pour accompagner les apprenants pendant toute la formation.

des projets et événements

dédiés sur nos campus pour que chacun participe à l'accompagnement du handicap.

des promotions dédiées

mises en place avec des prescripteurs spécialisés.

notre démarche qualité

Depuis 2021, les engagements pris par les écoles WIS sont reconnus par la certification Qualiopi.

Cette reconnaissance est un vrai gage de professionnalisme des écoles WIS, pour les apprenants comme pour les entreprises partenaires ou futurs recruteurs de nos apprenants.



une référente qualité

pour accompagner les campus dans leurs process et la qualité des prestations de formations qu'ils dispensent.



UNE certification QUALIOPi

pour permettre une plus grande lisibilité des offres de formations pour les entreprises et apprenants, mais surtout pour attester de la qualité du processus de développement des compétences.

100% de tolérance sur tous les campus

Une discrimination est un traitement inégalitaire, qui aboutit à une situation défavorable pour celui ou celle qui la subit. Elle peut alors prendre de multiples formes, contre lesquelles toutes les écoles WIS sont engagées.



le vivre ensemble

comme valeur fondamentale.

une référente nationale

pour s'assurer de l'engagement de tous les campus.



une attention particulière aux cas de cyberviolence

mise en place avec des prescripteurs spécialisés.

rejoignez l'aventure WIS !



ARRAS

23-25, rue du Dépôt - 62000 Arras
arras@wis-ecoles.com

AUXERRE

6, route de Monéteau - 89000 Auxerre
auxerre@wis-ecoles.com

BORDEAUX

114, rue Lucien Faure - 33300 Bordeaux
bordeaux@wis-ecoles.com

GRENOBLE

3, bis rue de la Condamine
38610 Gieres
grenoble@wis-ecoles.com

LILLE

Immeuble Le Plaza
91, rue Nationale - 59000 Lille
lille@wis-ecoles.com

LYON

7, rue Jean-Marie Leclair - 69009 Lyon
lyon@wis-ecoles.com

MONTPELLIER

437, avenue des Apothicaires
34090 Montpellier
montpellier@wis-ecoles.com

NANTES

16, bd Général de Gaulle - 44200 Nantes
nantes@wis-ecoles.com

PARIS LA DEFENSE

20, bis Jardins Boieldieu - 92071 La Défense
paris@wis-ecoles.com

REIMS

Parc Technologique Henri Farman
3, rue Max Holste - 51685 Reims
reims@wis-ecoles.com

RENNES

Rue Fernand Robert - 35000 Rennes
rennes@wis-ecoles.com

SOUSSE (Tunisie)

EPI- Business School
Route de Ceinture, Sahloul - Sousse, 4021
sousse@wis-ecoles.com

TOULOUSE

4, rue Paul Bernières - 31200 Toulouse
toulouse@wis-ecoles.com